

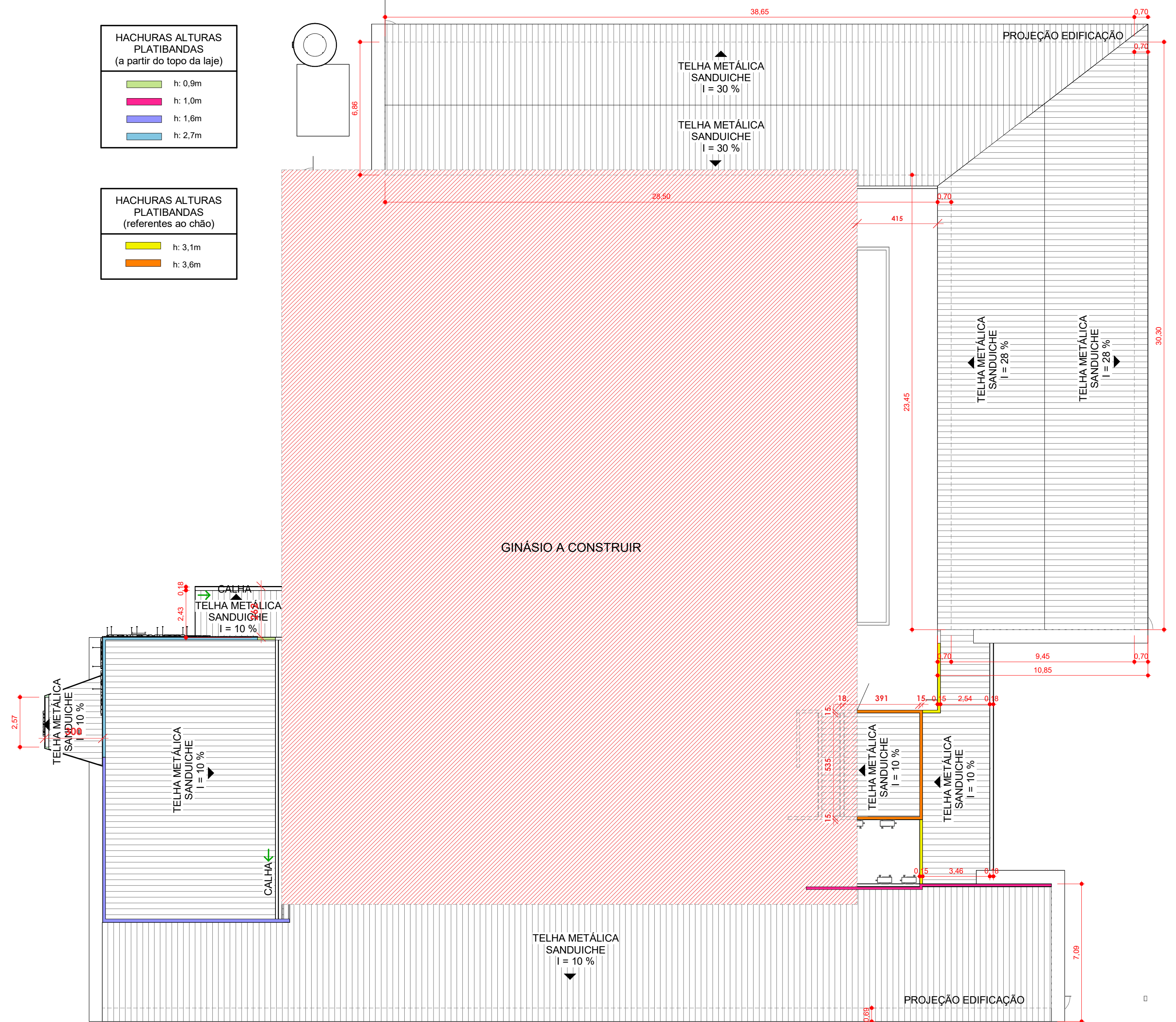

1 PLANTA HUMANIZADA
1 : 100

HACHURAS ALTURAS PLATIBANDAS (a partir do topo da laje)	
	h: 0,9m
	h: 1,0m
	h: 1,6m
	h: 2,7m

HACHURAS ALTURAS PLATIBANDAS (referentes ao chão)	
	h: 3,1m
	h: 3,6m



2 PLANTA COBERTURA
1 : 150

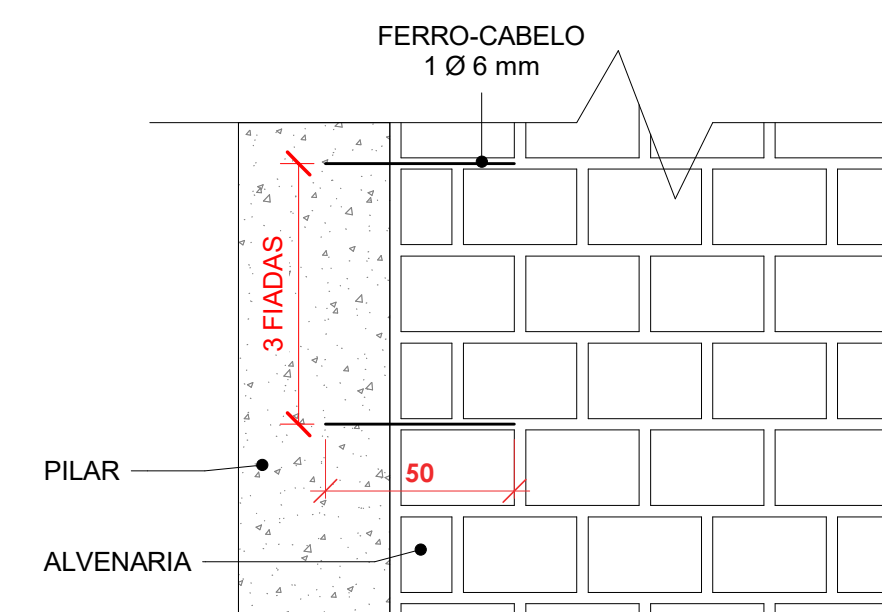

4 DETALHE AMARRAÇÃO PILAR X ALVENARIA
1 : 20

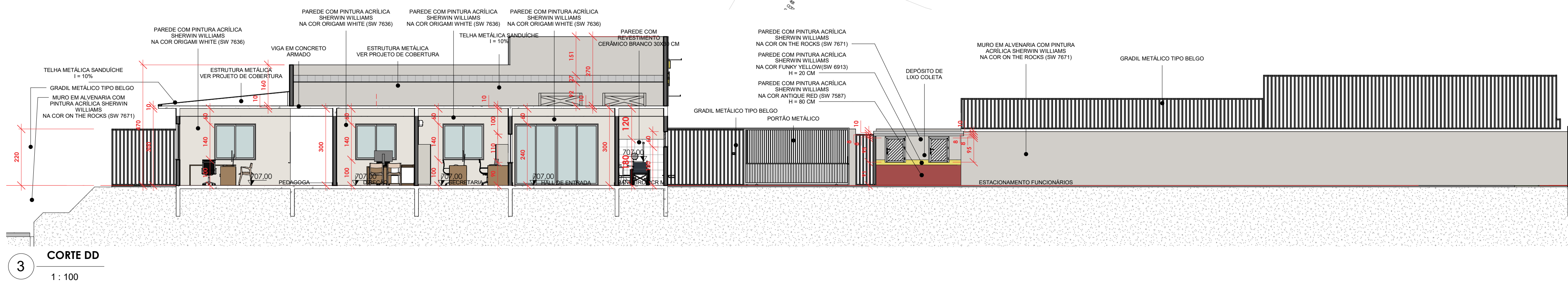

3 CORTE DD
1 : 100

A APROVAÇÃO DO PRESENTE PROJETO PELA PREFEITURA NÃO RECONHECE A PROPRIEDADE DO IMÓVEL.
ATENÇÃO:
O PROJETO ARQUITETÔNICO É A CONCEPÇÃO DA OBRA DE ARQUITETURA, SUA REPRESENTAÇÃO ESTÉTICA E FUNCIONAL. ESSA REPRESENTAÇÃO NÃO RENTA OS DEMAIS PROJETOS COMPLEMENTARES (ESTRUTURAL, HIDRÁULICO, ELÉTRICO, TELEFONIA E LÓGICA, CLIMATIZAÇÃO, LUMINOTÉCNICA, AUTOMAÇÃO, SEGURANÇA, PROTEÇÃO CONTRA INCÊNDIO, ETC.). DEVENDO OBRIGATORIAMENTE SEREM ELABORADOS A PARTIR DO PROJETO ARQUITETÔNICO PARA A EXECUÇÃO DA OBRA.

ÓRGÃO PÚBLICO
APPROVADO
DEPARTAMENTO DE ENGENHARIA
DE RIO BONITO DO IGUAÇU

PROJETO ARQUITETÔNICO

CONTEÚDO	
PLANTA HUMANIZADA, PLANTA DE COBERTURA, PLANTA RESERVATÓRIOS E CORTE DD	
TIPO DA EDIFICAÇÃO	
ESCOLA DE EDUCAÇÃO BÁSICA	
MUNICÍPIO	
RIO BONITO DO IGUAÇU - PR	
ENDEREÇO DA OBRA	
AVENIDA XV DE NOVEMBRO, Nº. 1162 - BAIRRO VISTA ALEGRE, QUILÔMETROS 06, 10 E 13, BLOCO 07, DO IMÓVEL FAZENDA LARANJEIRAS	
ESTATÍSTICAS	
ÁREA DO TERRENO	17600,00 m²
ÁREA TOTAL QUADRA COBERTA	770,82 m²
ÁREA TOTAL A CONSTRUIR	1841,07 m²
ÁREA DE CALÇADA	246,79 m²
ÁREA PERMEÁVEL	15512,14 m²
COEF. DE APROVEITAMENTO	0,1059
TAXA DE OCUPAÇÃO	10,59 %
TAXA DE PERMEABILIDADE	88,14 %

PROPRIETÁRIO	
PREFEITURA MUNICIPAL DE RIO BONITO DO IGUAÇU CNPJ 95.587.770/0001-99	
RESPONSÁVEL TÉCNICO DE PROJETO	
ANDRÉ NOVAIS ISTCHUK CREA-PR 214640/D	

DESENHO	DATA	ESCALA	PRANCHA
LUCAS MATHIAS DOS SANTOS SILVA	05/02/2026	COMO INDICADO	03/05